Gemeinde Arth

Ortsplan Gebiet Rigi

Situation 1:5000

A6200

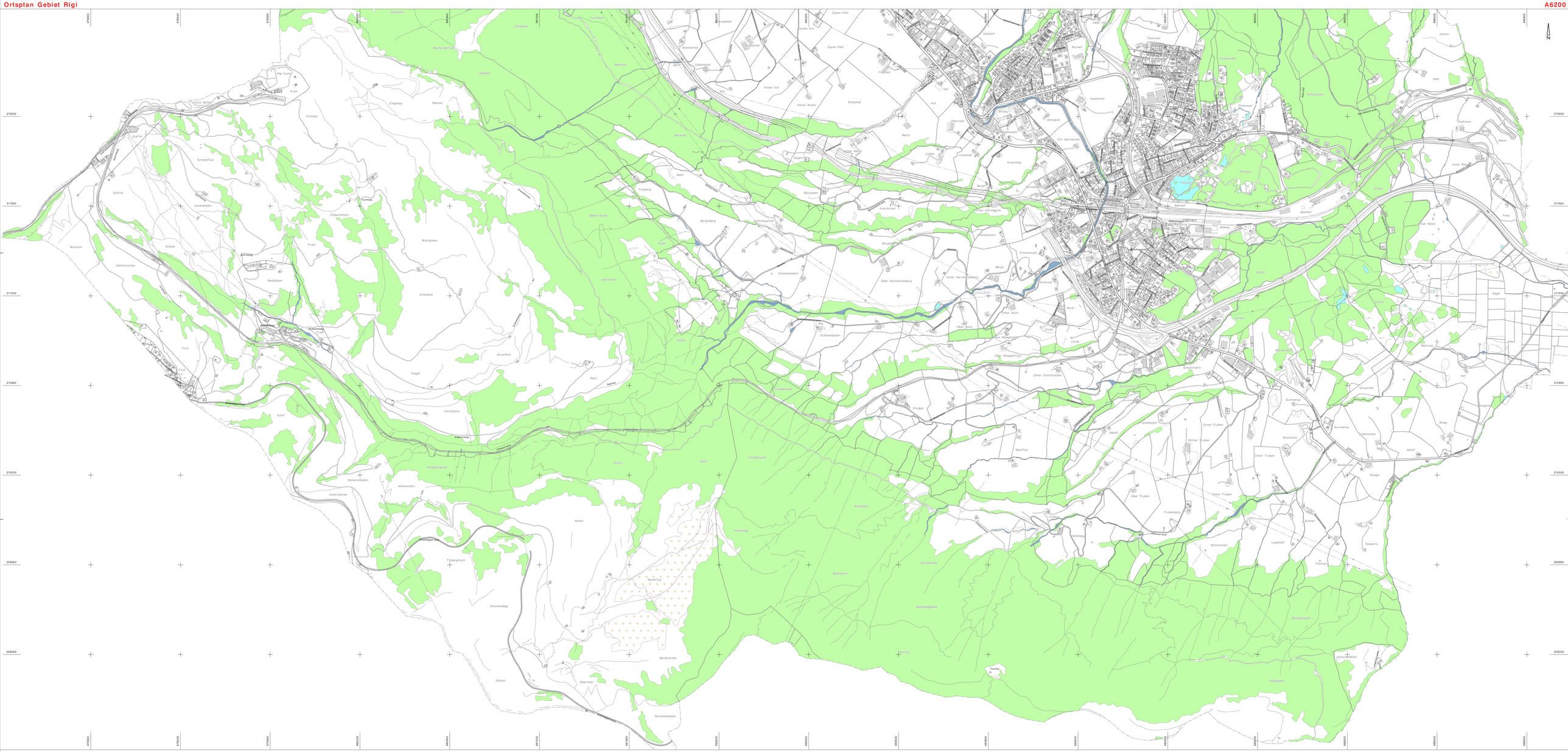
N
Rigi Kulm
Kulm
Staffel
Schnenfluo
Kulmsep
Zingelalp
Blatten
Hundsboden
Ständli
Rotstock
Wölfertschen
Riedboden
Chäserenholz
Trieb
Brettannen
Schwändi
Gruenholz
Guggi
First
Schlt
Chrutchütte
Resti
Heiterenboden
Unterstatten
Allerwinden
Tubakgötsch
Wüstannegg
Nollen
Dossen
Obermatt
Beinbrechen
Gerbelenboden
Rotenfluo
Bodmeren
Kneipbaum
Hinderegg
Gäri
Chrüzwald
Hinderenwald
Hinderenegg
Hinderenegghaus
Taufhof
Bürglisberg
Flueberg
Band
Rottannen
Kaschend
Schindelbäch
Ober Harmettenberg
Unter Harmettenberg
Harmettenbergli
Ober Harmettenweg
Unter Harmettenweg
Emmenwald
Grüenen
Ober Aschi
Unter Aschi
Aschi
Ober Mangelstag
Unter Mangelstag
Schienenboden
Unter Chlichtalsen
Chlichtalsen
Chräbel
Chrai
Wiche
Schuhmatti
Bänd
Blattflue
Allenboden
Gross Truben
Mittler Truben
Unter Truben
Ober Truben
Hinter Truben
Trubenberg
Binsenwin
Binsenweg
Binsenmoos
Summerau
Grossried
Wraig
Nöhof
Waegli
Hof
Säger
Winzenmatt
Langmatt
Chlematt
Teubertz
Bratten
Buisgenbaum
Hüberchenbüel
Honenbaum
Ostkamenau
Kamen
Kamenau
Kamenweg
Kamenbach
Kamenbach
Kamenhof
Kamenhof
Zayen Feld
Hinter Eri
Hinter Roder
Rindelhof
Mettli
Linden
Lindenhof
Angelhof
Graschlag
Berg
Chli Harmettenen
Guetewindi
Tannenwald
Tannenhof
Tannen
Schulwald
Schulhaus
Kirche
Bahnhof
Bahnhof
Bahnhof