kantonschwyz

WebGIS des Kantons Schwyz
Geodaten: © swisstopo (5704005001), BLW,BAFU,BAKOM, ESTI, SchweizMobil, Kantonale Verwaltung SZ, Bezirke Kt. SZ, Gem. Freienbach SZ

Sackspender mit Abfalleimer
Abfalleimer

N

Massstab 1: 10'000
0 100 200 300m
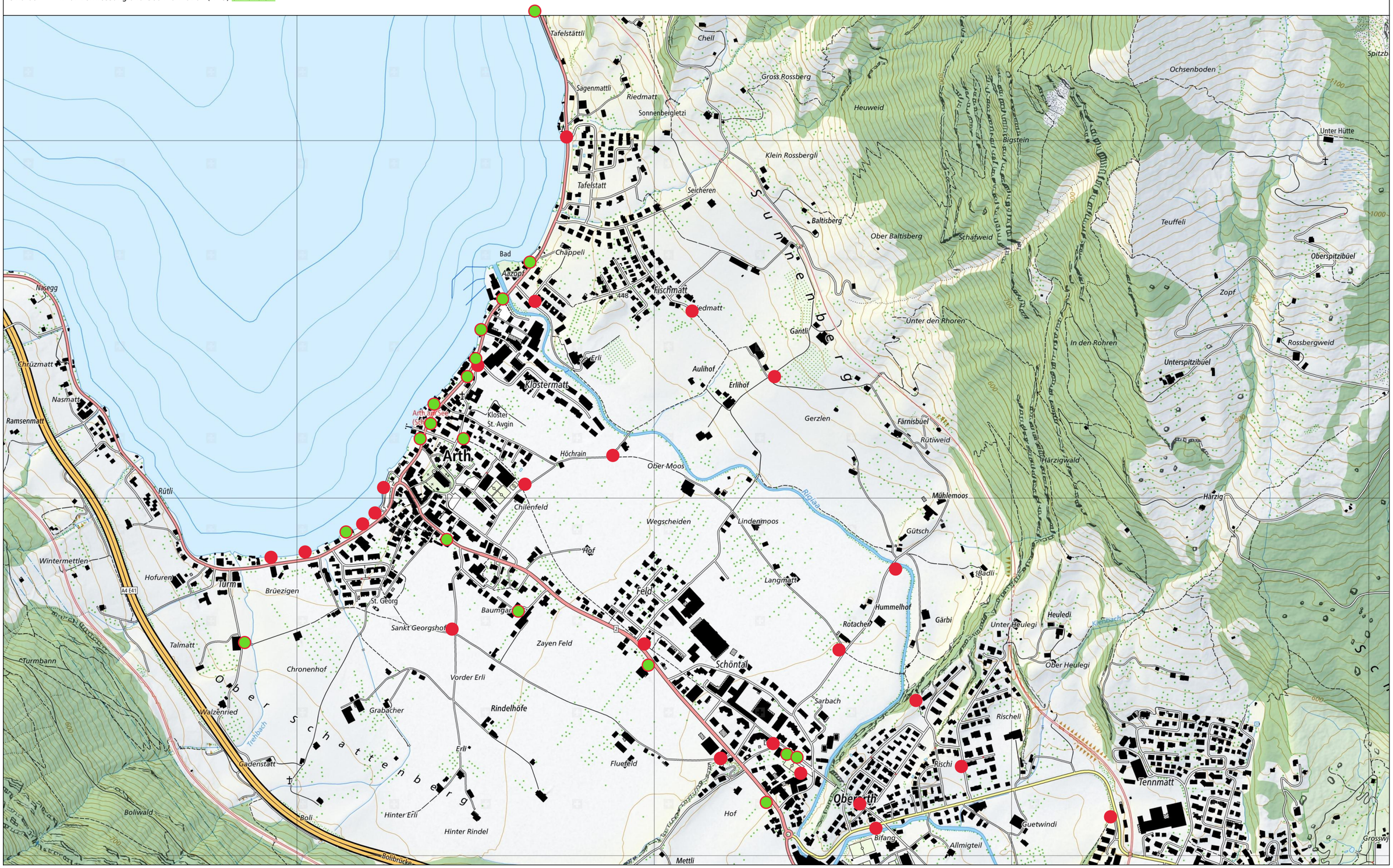
Die dargestellten Daten haben nur informativen Charakter. Aus diesen Daten und deren Darstellung können keine rechtlichen Ansprüche abgeleitet werden. Verbindliche Auskünfte erteilen ausschliesslich die zuständigen Stellen. Für die Benützung der Daten zu gewerblichen Zwecken und für alle Veröffentlichungen ist eine Bewilligung erforderlich. Auskünfte sind beim Amt für Vermessung und Geoinformation (AVG) einzuholen.